



**Seminário sobre o Novo Marco Legal do
Saneamento - Os Desafios da Universalização do
Saneamento do Brasil**

São Paulo, 30 de Setembro de 2019

Associação não
governamental

Fundada em 1966

10.000 membros
individuais e
corporativos



RANKING ABES DA UNIVERSALIZAÇÃO DO SANEAMENTO

TEMA

Análise da atuação das empresas estatais no desenvolvimento do saneamento no Brasil

2019



INDICADORES

Abastecimento de água

Coleta de esgoto

Tratamento de esgoto

Coleta de resíduos sólidos

Destinação adequada de resíduos sólidos

PORTE DOS MUNICÍPIOS

Pequeno e médio porte - até 100 mil habitantes

Grande porte - acima de 100 mil



CATEGORIAS



Acima de 489,00
Rumo à universalização



De 450,00 - 489,00
Compromisso com a universalização



De 200,00 - 449,99
Empenho para universalização



Abaixo de 200,00
Primeiros passos para a universalização

4

MUNICÍPIOS PARTICIPANTES

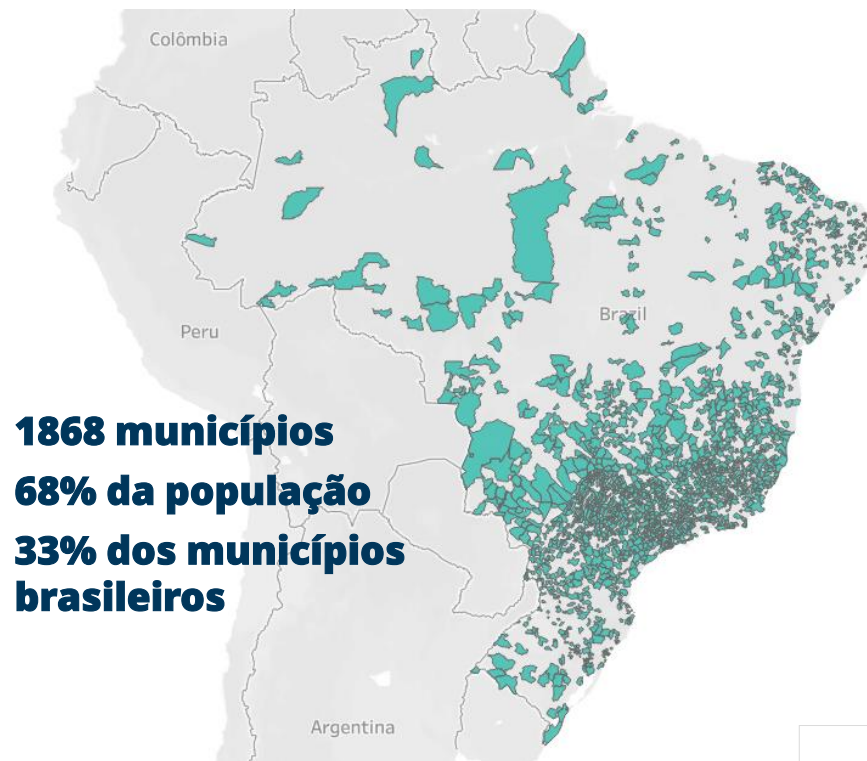

Região	Quantidade de municípios			População		
	Brasil	Ranking	Ranking/ Brasil (%)	Brasil	Ranking	Ranking/ Brasil (%)
Centro-oeste	467	129	27,62%	15.875.907	11.470.214	72,25%
Nordeste	1.794	298	16,61%	57.254.159	27.765.720	48,50%
Norte	450	39	8,67%	17.936.201	7.720.369	43,04%
Sudeste	1.668	1.107	66,37%	86.949.714	76.399.891	87,87%
Sul	1.191	295	24,77%	29.644.948	18.950.161	63,92%
Brasil	5.570	1.868	33,54%	207.660.929	142.306.355	68,53%

Brasil	Grande porte	243	13,01%
	Pequeno e médio porte	1.625	86,99%
	Total	1868	100,00%



6

RANKING 2019

Categories do ranking	Porte	Qtd. Municípios	% do Total	Abastecimento de água	Coleta de esgoto	Tratamento de esgoto	Coleta de resíduos sólidos	Destinação adequada de resíduos	Total
Rumo à universalização	Grande porte	33	1,77%	99,28	98,41	99,87	99,26	100,00	496,81
	Pequeno e médio porte	52	2,78%	99,52	98,61	99,59	97,54	100,00	495,27
	Total	85	4,55%	99,43	98,53	99,70	98,21	100,00	495,87
Compromisso com a universalização	Grande porte	46	2,46%	96,63	86,12	88,98	97,66	99,50	468,89
	Pequeno e médio porte	178	9,53%	93,01	89,00	96,33	91,55	99,61	469,49
	Total	224	11,99%	93,76	88,41	94,82	92,80	99,59	469,37
Empenho para universalização	Grande porte	154	8,24%	90,62	54,66	40,46	96,73	79,39	361,86
	Pequeno e médio porte	1.154	61,78%	78,74	60,09	44,17	83,24	55,90	322,14
	Total	1.308	70,02%	80,14	59,45	43,73	84,83	58,66	326,81
Primeiros passos para a universalização	Grande porte	10	0,54%	60,76	6,29	5,21	82,99	3,29	158,53
	Pequeno e médio porte	241	12,90%	52,85	24,46	11,94	61,27	7,95	158,47
	Total	251	13,44%	53,17	23,73	11,67	62,14	7,76	158,47
Total geral		1.868	100,00%	79,03	59,90	48,10	83,34	58,61	328,98



As Capitais do Brasil



Município	UF	Região	Atendimento de água	Coleta de esgoto	Tratamento de esgoto	Coleta de resíduos sólidos	Destinação adequada de resíduos sólidos	Total
Curitiba	PR	Sul	100,00	99,99	100,00	100,00	100,00	499,99
Belo Horizonte	MG	Sudeste	94,43	91,90	95,45	96,00	100,00	477,78
Goiânia	GO	Centro-oeste	99,62	92,52	85,96	99,62	100,00	477,72
São Paulo	SP	Sudeste	99,30	96,30	77,30	99,10	100,00	472,00
Salvador	BA	Nordeste	89,30	78,88	100,00	96,70	100,00	464,88
Vitória	ES	Sudeste	92,32	76,48	93,41	100,00	100,00	462,21
João Pessoa	PB	Nordeste	100,00	75,80	81,46	99,94	100,00	457,20
Palmas	TO	Norte	97,43	83,55	75,46	97,52	100,00	453,96
Porto Alegre	RS	Sul	100,00	90,23	62,96	100,00	100,00	453,19
Campo Grande	MS	Centro-oeste	98,48	80,60	74,81	99,27	100,00	453,16
Rio de Janeiro	RJ	Sudeste	99,16	85,98	57,50	100,00	100,00	442,64
Brasília	DF	Centro-oeste	98,71	85,10	100,00	98,29	58,51	440,61
Recife	PE	Nordeste	85,85	42,60	93,01	100,00	100,00	421,46
Florianópolis	SC	Sul	100,00	62,98	57,89	100,00	100,00	420,87
Aracaju	SE	Nordeste	99,60	49,43	68,05	100,00	100,00	417,08
Fortaleza	CE	Nordeste	81,37	50,72	70,05	98,00	100,00	400,14
Natal	RN	Nordeste	93,66	36,78	51,91	98,90	100,00	381,25
Maceió	AL	Nordeste	91,62	30,91	39,31	97,99	100,00	359,83
Manaus	AM	Norte	89,26	12,25	59,46	98,01	100,00	358,98
Boa Vista	RR	Norte	97,73	62,53	94,28	97,71	1,10	353,35
São Luís	MA	Nordeste	83,23	48,73	19,71	94,45	100,00	346,12
Rio Branco	AC	Norte	54,93	21,65	42,08	96,27	99,96	314,88
Cuiabá	MT	Centro-oeste	98,12	53,52	37,09	97,34	1,60	287,67
Belém	PA	Norte	71,27	12,99	0,98	95,99	100,00	281,22
Macapá	AP	Norte	41,50	10,17	23,43	95,00	100,00	270,10
Teresina	PI	Nordeste	94,31	18,40	19,81	96,15	0,11	228,78
Porto Velho	RO	Norte	31,78	4,58	3,19	98,00	0,20	137,74



O RANKING APLICADO À SAÚDE

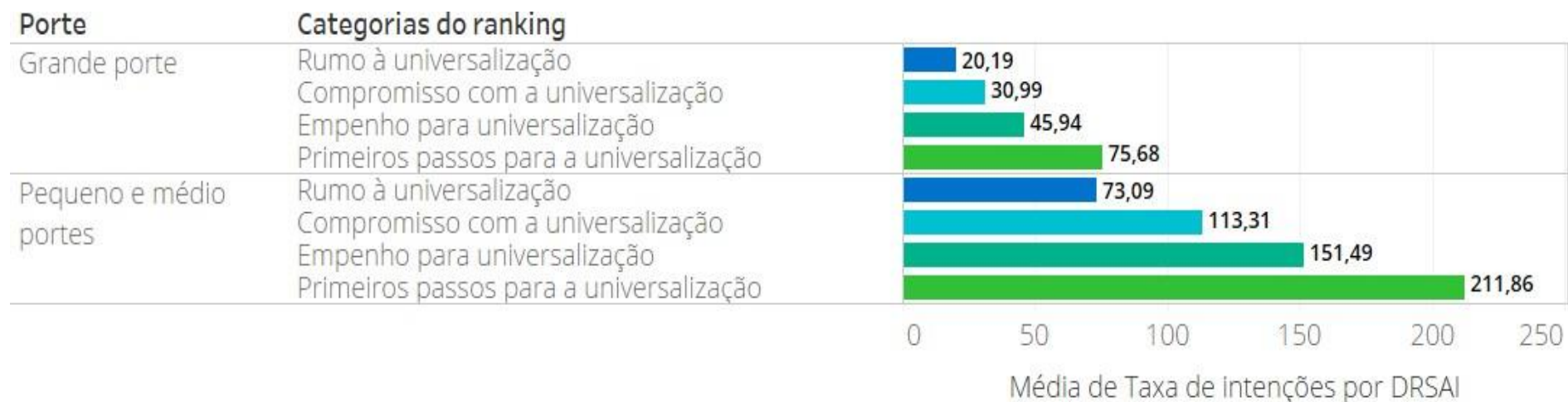

Categorias do ranking

- Rumo à universalização
- Compromisso com a universalização
- Empenho para universalização
- Primeiros passos para a universalização

10

MUNICÍPIOS COM PLANO DE SANEAMENTO BÁSICO

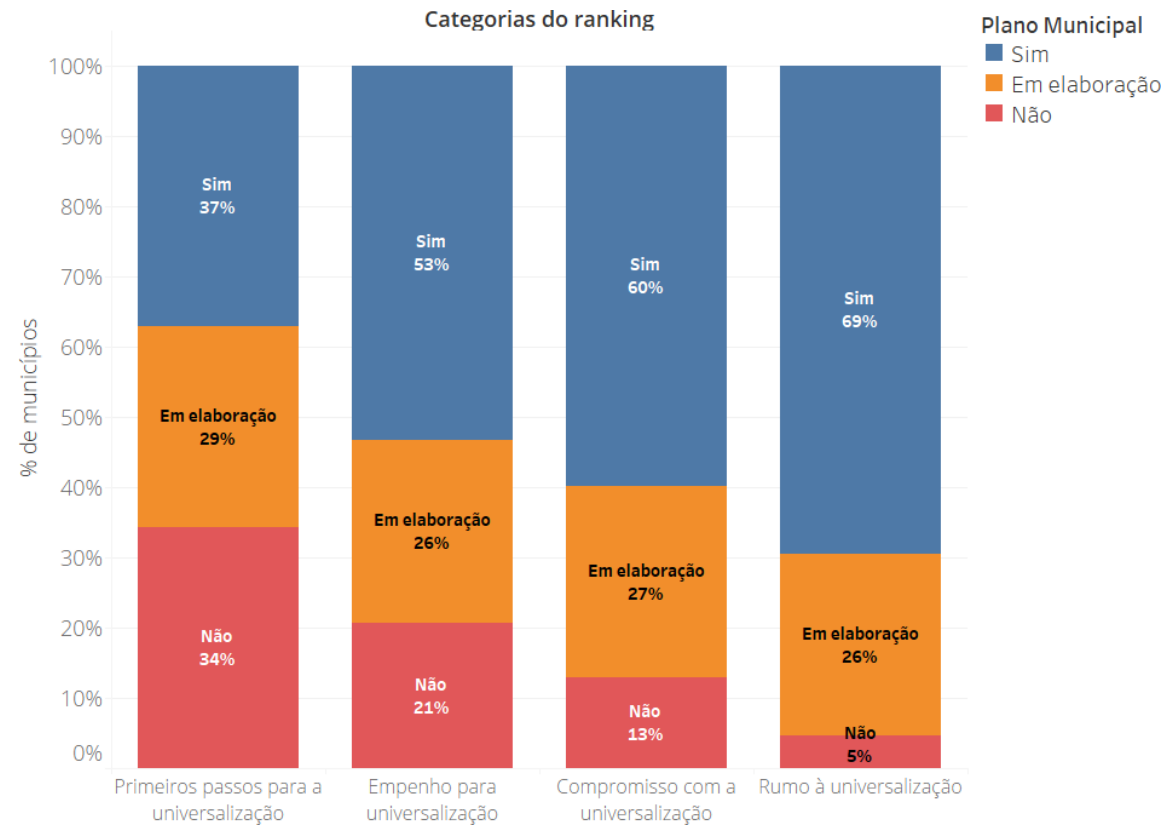

Níveis de atendimento Total de água e esgoto 2017 por região



Brasil - Pop. Total

Água - 83,5%

Esgoto - 52,4%

Tratamento* - 46,0%

*em relação à água consumida

**No modelo atual
vamos universalizar
em 2064 !!!!**

**Com um texto sem
integração não
vamos
Universalizar!!!!!!!!!!!!**

Análise entre área Urbana e área Rural

BRASIL

País dos extremos Reflexos na Saúde



Franca, SP

Taxa de doenças

10,23



Barcarena, PA

Taxa de doenças

181,38

Taxa de internação por 100 mil habitantes

Os Projetos de Lei na Câmara

TEXTO DE REFERÊNCIA (MP 868)	SENADO	CÂMARA					EXECUTIVO
Projeto de Lei de Conversão Nº 8/2019 (Aprovado na Comissão Mista)	Redação final do Projeto de Lei nº 3.261, de 2019, (Sen. TASSO JEREISSATI) APROVADO EM PLENÁRIO 06/06/2019	PROJETO DE LEI Nº 10996/2018 (Dep. HILDO ROCHA MDB-MA)	PROJETO DE LEI Nº 3189/2019 (Dep. FERNANDO MONTEIRO PP-PE)	PROJETO DE LEI Nº 3235/2019 (Dep. EVAIR VIEIRA DE MELO PP-ES e FELIPE RIGONI PSB-ES, cosutor)	PROJETO DE LEI Nº 3239/2019 (Dep. SAMUEL MOREIRA PSDB-SP)	PROJETO DE LEI Nº 3343/2019 (Dep. AFONSO FLORENCE PT-BA)	PROJETO DE LEI Nº 4162/2019 (Autoria do Poder Executivo)

O projeto do Senado
O projeto do Governo
Cinco PLs dos Deputados em 2019
Outros PLs anteriores



Construir o Consenso
Comissão
Relator – Deputado Geninho

Proposta da ABES

PACTO PELO SANEAMENTO

As entidades presentes neste 19 de junho de 2019, último dia do 30º Congresso Brasileiro de Engenharia Sanitária e Ambiental, realizado em Natal/RN, assinam este Manifesto por um **PACTO PELO SANEAMENTO NO BRASIL**, para que possamos definir juntos o caminho na busca da universalização, tendo como premissas:

- **Fortalecimento da regulação** por meio da Agência Nacional de Águas;
- Definição da **titularidade** conforme orientação do STF, municípios titulares e nas regiões metropolitanas, titularidade compartilhada;
- **Equidade entre as cláusulas dos contratos** programa e contratos de concessão com estímulo a eficiência (metas e indicadores de desempenho para a universalização);

Proposta da ABES

- **Aumento da participação do setor privado** no Saneamento, em parceria com as empresas públicas, por meio de parcerias público privadas (PPPs), sociedades de propósito específico (SPEs), participação no capital social das empresas de economia mista, subdelegação, etc;
- **Estabelecimento de tarifa justa** aos usuários dos serviços de saneamento, garantindo o acesso aos serviços com equilíbrio financeiro.

Natal, 19 de Junho de 2019

ABES



Considerações Relevantes



Contrato Programa

Garantir mais uma opção ao titular dos serviços

Venda das empresas não focada na Universalização (apenas para cobrir déficit fiscal)

Alienação do Controle Acionário – insegurança jurídica

Benchmark de Excelência

Sanepar e Sabesp



- **Venda de empresas com alteração dos contratos existentes**
- Alienação das ações
- Licitação
- Comunicação a todos os titulares
- Minuta com novas obrigações, prazos e metas
- Avaliação do contrato programa vigente



- **Município decide e altera o escopo contratual**
- Anuência por manifestação do titular
- Adesão automática as novas condições
- Depois de aceito se altera os instrumentos de gestão associada
- Não tem consulta e audiência pública, sociedade não participa.



- **Se não aceitar assume e paga (como ???)**
- Município que não aceitar assume a prestação de serviços
- Indeniza a empresa pelos ativos não amortizados
- Municípios de “joelhos” ao novo operador

Proposta da ABES

A discussão não é público ou privado !!!!!!!!!!! É EFICIÊNCIA.....

A união do público e do privado é que vai solucionar o saneamento do Brasil.

Próximos Passos

Apresentar propostas as entidades e a câmara sobre um novo texto para alteração do marco legal

Participar de debates para demonstrar os melhores pontos para construção do novo texto

Construir com o setor texto para melhoria do marco regulatório do Saneamento



ABES ASSOCIAÇÃO BRASILEIRA DE
ENGENHARIA SANITÁRIA E AMBIENTAL

Obrigado!

Roberval Tavares de Souza

Presidente Nacional da ABES

roberval.tavares@abes-dn.org.br

Tel.: (21) 2277-3900

www.abes-dn.org.br

abes@abes-dn.org.br